Curriculum vitae

Jorge Humberto Ramos Fernandes

Técnico Superior de Comunicação,

Marketing e Relações Públicas.

Nome

Jorge Humberto Ramos Fernandes
Nascido a 25 Dezembro de 1970.

Nacionalidade: Portuguesa

Contacto

92 673 91 48 | jorgehumberto-@sapo.pt

Rua Stª. Filomena 20 r/c, Águas Livres, 2610-211 Amadora

- Carta de condução.
- Serviço militar cumprido em 1992.

Formação Académica

- Doutorando, PhD em Ciências da Comunicação, na Universidade Lusófona de Humanidades e Tecnologias (1º e 2º ano curriculares concluídos). Atualmente a realizar a Tese de doutoramento.

- Mestrado em Comunicação organizacional, pela Universidade Lusófona de Humanidades e Tecnologias.

- Licenciado em Ciências da Comunicação e da Cultura, especialidade em Marketing e Relações Públicas, na ULHT.

Informática e línguas

- Bons conhecimentos de informática ao nível de utilizador: Office, Page Maker, Corel Draw, Photoshop, PowerPoint, internet, redes sociais (facebook, linkedin, twitter, Instagram, Whatsapp).
- Inglês escrito e falado. Francês entendível.

Algumas áreas de intervenção em comunicação

• Consultoria estratégica de comunicação, desenvolvimento de plano estratégico de comunicação, marketing, relações públicas e imagem corporativa.

• Consultoria para novas empresas sobre comunicação empresarial, elaboração de políticas de comunicação e estruturação de projetos de comunicação.

• Consultoria em Formação profissional, elaboração de planos de formação profissional nas áreas de comunicação, comportamental e gestão.

• Desenvolvimento e estruturação de gabinetes de comunicação, gabinetes de relações públicas e/ou gabinetes de imprensa nas organizações/empresas, e elaboração de planos estratégicos de comunicação e imagem.

• Aconselhamentos gerais sobre implementação de estratégias de comunicação e relações públicas.

Percurso

- **Desde 2019**: Responsável pelas áreas Administrativas, de Gestão, Comunicação e Relações Públicas na Delegação Portuguesa Instituto Missionário da Consolata, organização internacional, no Centro Missionário Padre Paulino, Quinta do Castelo, concelho de Sintra. Nesta que é uma das delegações/missões em Portugal, Europa e resto do mundo do IMC.

- **Agosto 2022-2023:** Colaboração com o programa Y.E.S – You Empower Society da EDP, destinado à promoção da eficiência energética e do recurso à energia solar para apoiar famílias carenciadas no Bairro Alto da Cova da Moura, no Concelho da Amadora, intitulado de Projeto Solar Solidário. Projeto coordenado por Sara de Sousa Esteves, *Social Impact Coordination Office*, EDP Holding.

- **Novembro de 2021:** Concepção do logótipo comemorativo do 100º Aniversário da elevação de São Filipe, Cabo Verde, à categoria de Cidade, e Manual de Identidade Corporativa.

- **Novembro de 2016:** Responsável e coordenação da visita de SE o Senhor Presidente da República, Professor Marcelo Rebelo de Sousa ao concelho da Amadora.

- **Dezembro de 2016:** Responsável e coordenação da visita da Excelentíssima Senhora ex-Embaixadora da África do Sul em Portugal, Dra. Keitumetse Matthews ao concelho da Amadora.

- **Em 2015:** Colaboração com a Associação Cabo-verdiana de Lisboa na organização das conferências com os candidatos à Presidência da República Portuguesa; Dra. Maria de Belém, Prof. Marcelo Rebelo de Sousa, Dr. Edgar Silva e com o Prof. Sampaio da Nóvoa.

- **Em 2015:** Colaboração com a Associação Cabo-verdiana de Lisboa na organização das conferências com o ex-Secretário de Estado Dr. Pedro Lomba; o ex-Secretário de Estado para a emigração portuguesa Dr. José Cesário; a Dra. Mónica Ferro, ex-deputada e atual diretora da Representação Regional em Genebra do Fundo das Nações Unidas de Apoio à População e com o ex-Alto-comissário para as Migrações, Dr. Pedro Calado.

- **Desde 2005: Consultor Estratégico** de Relações Externas, Parcerias e Negócios da *Sociedade de Comunicação para o Desenvolvimento*, sedeada em Cabo Verde.

- **Formador profissional** nas áreas de comunicação, marketing e relações públicas na Academia TIVER – Televisão Independente de Cabo Verde. *Sociedade de Comunicação para o Desenvolvimento.*

- **Formador** profissional nas áreas comportamentais, gestão e comunicação em diversas entidades de formação profissional. Certificado pelo IEFP, com CAP desde 2002.

Algumas das entidades para as quais prestei serviços de formação profissional em Portugal:

- ANJAF – Associação Nacional para a Ação Familiar;
- Qualitividade – Consulting Group;
- Nova Etapa/Área Pedagógica – Consultoria, Recursos e Formação;
- SoProFor – Sociedade Promotora de Formação;
- Activo Humano – Consultores Associados;
- SOFATI – Sociedade de Formação e Aplicações Técnicas de Informática;
- INESP – Hotelaria&Turismo;
- Rumos – Formação;
- Instituto Profitecla;
- CONCILIUM – Recursos Humanos;
- EvoluiTech – Formação e Consultoria;
- AvalForma – Formação e Consultoria;
- Outras…

Exemplo de algumas disciplinas:

• Relações Públicas. • Comunicação Eficaz. • Protocolo empresarial. • Gestão de Projectos. • Comunicação interpessoal. • Liderança Eficaz e de equipas. • Team Building. • Marketing.	• Imagem e identidade corporativa/Gestão de Marca. • Comunicar em público. • Postura Profissional. • Merchandising. • Atendimento e satisfação do cliente. Outros na área de gestão e comunicação.

- **2008 a 2011:** Exerci responsabilidades nas áreas de comunicação empresarial, marketing, relações públicas e serviços, na Empresa Scripsigest - *marketing e serviços*.

Desde 2010: amarCulturas Prestige Conferences.

Mentor e Coordenação do ciclo de *conferências amarCulturas*, que acontece anualmente no auditório da Câmara Municipal da Amadora. Evento que já contou com: Dra. Maria Barroso; Dra. Maria de Belém; Dra. Mónica Ferro; Eng. Ângelo Correia; Dr. Manuel Damásio; Eng. Manuel Inocêncio; Dr. Eugénio Fonseca; Prof. Adriano Moreira; Dr. José Cesário; Dra. Clara Neves; Dr. Marques Mendes; Dr. Marinho Pinto… https://jorgehumberto.com/amar-culturas/

Apoio: Câmara Municipal da Amadora e Junta de Freguesia Águas Livres.

- **11 Jan. 2011:** Conferencista na Conferência 'Diálogos Interculturais', organizado pelo Centro de Investigação Identidade(s) e Diversidade(s), Instituto Politécnico de Leiria.

- **2007 e 2009:** Edição e Coordenação da revista Ensino&Ciência, revista de informação estratégia sobre ensino e ciência, na Empresa de comunicação Scripsigest - *marketing e serviços*.

- **2005 a 2007:** Professor de Relações Públicas e Pedagogia no Instituto Superior Jean Piaget, Campus de Almada.

- **2005 a 2007:** Professor de Marketing e Serviços na empresa Concilium – Gestão de Recursos Humanos.

- **2006:** Consultoria de comunicação e avaliação de satisfação dos recursos humanos para empresa Frustock.

- **2005-2006:** Trabalhei no Grupo Pressforum, editora da revista Fórum Estudante, Guia Prático do Estudante, entre outros.

- **Maio de 2005:** Conferencista, em Conferência sobre Comunicação e Liderança para o Conselho de Ministros de Cabo Verde.

- **De 2000 a 2004:** Consultor de Relações Públicas e Imagem para diversas organizações culturais no Concelho da Amadora.

- **Consultoria** em marketing político a candidato à Câmara Municipal de Stª Catarina, Ilha de Santiago, Cabo Verde, em termos de produção de imagem gráfica e logística.

- **De 1999 a 2002:** Produtor, profissional de relações públicas, marketing e gestão de carreira artística da conceituada artista internacional de origem cabo-verdiana residente nos Estados Unidos da América, Gardénia Benrós. Entre as diversas atividades e acções, destaca-se a produção geral dos espetáculos musicais no *Palácio da Assembleia Nacional* de Cabo Verde em Outubro de 2000, e no Centro Cultural de Belém em Julho de 2002.
http://www.caboverde.com/music/gardenia.htm

- **1998/2000:** Coordenador do Jornal Aliança, dedicado às relações socioculturais, empresariais e políticas entre Cabo Verde, Portugal e o mundo lusófono, na empresa **DATAPRESS*teams*** – Serviços e Comunicação.

- **24 de Março 2000:** Organização da Iª Conferência "A Imagem da Cooperação Económica e Cultural, Portugal – Cabo Verde", Hotel Altis em Lisboa. Com alto patrocínio do Montepio Geral, Ministério das Finanças de Cabo Verde, ACIME, Ministério da Cultura portuguesa, e outros.

- **1997:** Estagiário no Departamento de Informação da RDP-I (Radiodifusão portuguesa - internacional).

- **1996/1997:** Responsável pelas Relações Públicas e marketing logístico do *Infor*Sete**:** *newsletter* de Informação e Negócios de Portugal, África e Mercosul, na Lúcidus Publicações (editora das revistas: África Hoje, Gente e Viagens),

- **1994/1995:** Técnico de Relações Públicas e Informação Turística, na MOVIJOVEM / Pousada de Juventude de Sintra.

Formação de carácter técnico-profissional

- **2002: Formação Pedagógica de Formadores**, pelo CIVEC e Certificação de Aptidão profissional - CAP**.**
- **Primeiros Socorros**, promovido pela Companhia Própria.
- **Liderança de Equipas,** promovido pela Área Pedagógica.
- **Inteligência Emocional**, promovido pela Área Pedagógica.
- **Comunicação e Comportamento Organizacional,** na Área Pedagógica.
- **Informática para utilizadores**, CGTP-IN.
- **Sensibilização à Temática da Igualdade de Oportunidades**, Universus.
- Curso **Jogos Pedagógicos,** pela CNS (Companhia Nacional de Serviços).
- **Desenho Industrial por Computador**, Associação para o Desenvolvimento do Instituto Superior Técnico.
- **Técnicos de informática e Sistemas Buróticos**, promovido pelo Centro Nacional de Cultura/CNS**.**
- **Marketing e Vendas**, pela Sociedade Jornalística Portuguesa (SOJOPOR).

Enquanto estudante universitário, na universidade.

- 1997 - Curso de Verão na Universidade Lusófona de Humanidades e Tecnologias.
- Organizei debates sobre temática "Cooperação".
- Editei a *Newsletter* "In Press", informação estratégica sobre o ensino superior.

Outras atividades e gostos

- Colaborador/conselheiro informal, voluntariado, de associações de solidariedade social e cultural.
- Atividades desportivas com regularidade…
- Atividades de ar livre como, montanhismo, rappel e escalada.
- Fotografia de moda, participando como modelo fotográfico em *workshops* de fotografia de moda para vários fotógrafos, entre os quais o reconhecido fotógrafo de moda Alexandre Serra.
- Gosto por televisão e cinema, participação em figuração especial em novelas da TVI e SIC e em algumas publicidades.
- Antigo presidente de Associação de Moradores, na Freguesia de Águas Livres, Amadora.
- Antigo escoteiro-chefe no Grupo 88 da Associação dos Escoteiros de Portugal,
- Curso Preliminar de Formação (CPF), da Associação dos Escoteiros de Portugal.
- 1988-1991 - Presidente da Associação de Estudantes da Escola Secundária Dr. Azevedo Neves, Alto da Damaia, Amadora.

Bibliografia

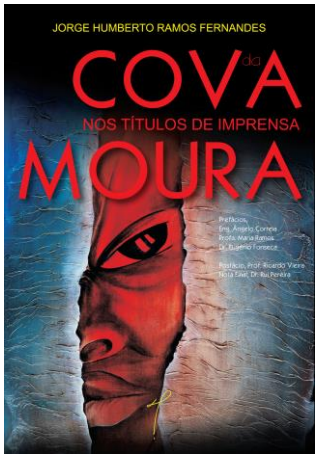

- Autor e editor do Livro 'Bairro Cova da Moura nos títulos de imprensa'. Uma obra nas áreas da comunicação, jornalismo e sociologia em resultado da minha Dissertação de Mestrado. https://jorgehumberto.com/livro-cova-da-moura/

  - Programa 'As horas extraordinárias' RTP https://vimeo.com/203013662

- Prefácios de: Eng. Ângelo Correia (Fomentinvest), Dr. Eugénio Fonseca (ex-presidente da Cáritas Portuguesa), Professor Doutor Ricardo Vieira (Professor Coordenador Principal e Decano do Instituto Politécnico de Leiria) e nota de capa de Dra. Mónica Ferro, diretora da Representação Regional em Genebra do Fundo das Nações Unidas de Apoio à População.

O livro teve os seguintes apoios: Santa Casa da Misericórdia da Amadora, Santa Casa da Misericórdia de Lisboa, Presidência da República de Cabo Verde, BPI, Gabinete do Ministro da Presidência do Conselho de Ministros de Cabo Verde (Dr. Démis Lobo Tavares), Fundação Eugénio Tavares, Solférias Tour Operator, Universidade Lusófona, Smileimplant, Câmara Municipal da Praia, UCCLA – União das Cidades Capitais de Língua Portuguesa, Safrimo Real Estate, Fábrica de Óculos…

Prémios e distinções

- 2019 - Distinção Gala África Is More.
- 2018 - Distinção RAAUL, Rede dos Antigos Alunos da Universidade Lusófona de Humanidades e Tecnologias.
- 2017 – Distinção Prémios da Lusofonia.
- 2017: Reconhecimento de participação no X Encontro Intercultural Sabores e Saberes, com o livro 'Cova da Moura nos títulos de imprensa'. Câmara Municipal do Seixal.

Site profissional

www.jorgehumberto.com

Curriculum vitae na plataforma Ciência Vitae

https://www.cienciavitae.pt/portal/FA18-2F42-957E

Contacto

92 673 91 48 | jorgehumberto-@sapo.pt

Rua Stª. Filomena 20 r/c . 2610-211 Amadora